



TAT LICENSE NO.11/06783

Sanae Buachompu Limited
222/166 Saransiri Ramindra
Soi 23 Panya-Intra Rd.,
Bangchan, Klongsamwa,
Bangkok, 10510, Thailand.

E-Mail : chanokphan.bcptour@gmail.com, kallaya.bcptour@gmail.com , pensuwan.bcptour@gmail.com, thanchanok.bcptour@gmail.com

บริษัท เสน่ห์บัวชมพู จำกัด

222/166 หมู่บ้านสวนดุสิต รามอินทรา ซอย 23
ถนนปทุมธานีอินทรา แขวงบางชัน เขตคลองสามวา
กรุงเทพมหานคร 10510 Tel / Fax 02-548-0669
Hot line : **จีทู** : 081-555-5046 , 081-371-2751,

Office : 086-848-0352, **หนึ่ง** : 089-140-6389 ,

ไอ้ดี : 089-685-6016, **นก** : 099-064-0220



Sanae Buachompu

www.sanaebuachomputour.com

สายการบิน
Business Air



WINTER LOVE KOREA IN FEB'15

สนุกสนานกับการเล่นสกี, ซิมสตรอบอร์รี่สดๆ จากไร่

สนุกสนาน กับเครื่องเล่นที่เอเวอร์แลนด์

สัมผัสอากาศหนาว เทียบประเทศเกาหลี พร้อมบริการสุดประทับใจ

จัดเต็ม...!!!

**5 DAYS 3 NIGHTS
SUWON & SOEUL**

วันแรก
2100



กรุงเทพฯ – อินซอน (ประเทศเกาหลีใต้)

คณะพร้อมกันที่ท่าอากาศยานสุวรรณภูมิ ผู้โดยสารระหว่างประเทศ ชั้น 4 เคาน์เตอร์ S ประตูทางเข้า 9 **BUSINESS AIR (8B)** โดยมีเจ้าหน้าที่ของบริษัทฯคอยให้การต้อนรับและอำนวยความสะดวก (หัวหน้าทัวร์แนะนำการเดินทาง)

วันที่สอง
0010

อินซอน – Paju Premium Outlets – La Provence Village – เกาenamิ (- L - D)

ออกเดินทางสู่ประเทศเกาหลีใต้ โดยเที่ยวบินที่ **8B 868** บริการอาหารและเครื่องดื่มบนเครื่องเดินทางถึงท่าอากาศยานนานาชาติอินซอน ประเทศเกาหลีใต้ (เวลาท้องถิ่นเร็วกว่าไทย 2 ชม.) กรุณาปรับนาฬิกาของท่านเป็นเวลาท้องถิ่นเพื่อสะดวกในการนัดหมาย.... จากนั้นนำท่าน **ช้อปปิ้ง Paju Premium Outlet** แห่งใหม่ที่สุดในเกาหลี ซึ่งมีร้านค้าหลากหลายกว่า 165 ร้านค้าและมีสินค้า Brand Name ดังมากมาย จากนั้นนำท่านสู่ **La Provence Village** พาท่านชมบรรยากาศหมู่บ้านสไตล์ฝรั่งเศส... ชมสีสันบ้านเรือนที่เป็นเอกลักษณ์ของเมืองโพรวองซ์ในฝรั่งเศสหมู่บ้านที่เต็มสีสัน ระบายด้วยสีลูกกวาด ทำให้ท่านรู้สึกเหมือนได้สัมผัสประเทศฝรั่งเศสจริงๆ ภายในจะมีร้านค้าต่างๆ มากมายให้เดินเล่น หรือถ่ายภาพ ไม่ว่าจะเป็นร้านขายเสื้อผ้า เครื่องประดับ รองเท้า ขนม ร้านอาหาร ร้านกาแฟ ร้านเบเกอรี่ ร้านขายสมุนไพร เครื่องใช้ภายในบ้านๆ ฯลฯ

เที่ยง บริการอาหาร ณ ภัตตาคาร เมนู ซามู ซามู

บ่าย จากนั้น **นำท่านลงเรือข้ามสุงู เกาenamิ** โดยใช้เวลา ประมาณ 10 นาที ... ชมวิทิวทัศน์ของสถานที่พร้อมไฮไลท์ของเกาenamิคือ รูปถ่ายขนาดตัวจริงของ เบยองจุน และ แชนจีอู คู่พระนางในละคร **winter love song** หรือเพลงรักในสายลมหนาว อันโด่งดังไปทั่วเอเชีย...มีเวลาให้ท่านได้ถ่ายรูปความประทับใจไว้เป็นความทรงจำว่ากาลครั้งหนึ่งได้เคยเดินทางมา ณ เกาenamิ....

ค่ำ บริการอาหาร ณ ภัตตาคาร เมนูหัดคาบี

พักหรือเทียบเท่า

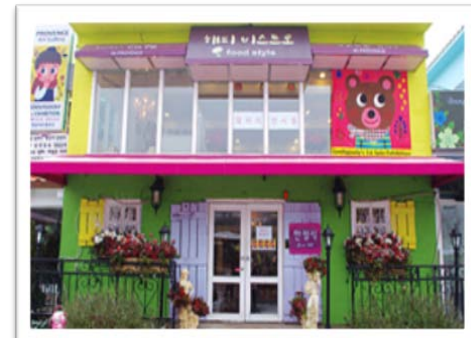

วันที่สาม

เล่นสกี – ไร่สตรอเบอร์รี่ – วัตวาวจองซา - กิมจิ+ฮันบก - เอเวอร์แลนด์ – ทงแดมุน (B - L - D)

เช้า บริการอาหารเช้า ณ ห้องอาหารของโรงแรม

ได้เวลาเดินทางสู่ลานสกีขนาดใหญ่ **Phoenixe Park Resort/ Jisan forest ski resort** ให้ท่านได้

สนุกสนานกับ **การเล่นสกี** ลานสกีแห่งนี้มีความท้าทายให้ท่านได้ สัมผัส ด้วยเนินหิมะที่มีความสูงไม่ต่ำกว่า 1 กิโลเมตรขึ้นไป และเป็นเทือกถาวชัวยุถึงว่าเป็นสวรรค์ของนักสกีมือใหม่ แต่ก็มีทางวิ่งสำหรับมืออาชีพเช่นกัน ให้ท่านได้หาประสบการณ์ด้วยการเล่นสกีบนลานหิมะขาวโพลน.....

(ไม่รวมค่าอุปกรณ์การเล่นสกีต่างๆ ประมาณ 30,000-50,000 วอน ต่อ เซ็ด)



ได้เวลาเดินทางสู่ **ไร่สตรอเบอร์รี่** ให้ท่านเพลิดเพลินเลือกเก็บและชิมสตรอเบอร์รี่สดๆ รสชาติหวานกรอบตามอัธยาศัย นำท่านเยี่ยมชมและนมัสการ **วัตวาวจองซา** มีพระเศียรของพระพุทธรูปขนาดมหึมา ซึ่งประดิษฐานอยู่ด้านหลังสระน้ำขนาดย่อมโดยบริเวณรอบสระจะมีพระพุทธรูปองค์เล็กๆวางเรียงรายอยู่โดยรอบ...จากนั้นนำท่านสู่ **Kimji School** หรือ **สถาบันสอนทำกิมจิ** ชมวิธีการทำกิมจิ ให้ท่านได้ทดลองทำกิมจิด้วยตัวท่านเอง และสามารถนำกลับมาเป็นของฝาก **พิเศษ** เก็บภาพความประทับใจด้วย **การใส่ชุดประจำชาติของเกาหลีใต้ (ฮันบก)** พร้อมถ่ายภาพเป็นที่ระลึก

เที่ยง บริการอาหารกลางวัน ณ **ภัตตาคาร** เมนู หมูย่างเกาหลี หรือ **คาลบี้**

บ่าย

นำท่านเดินทางสู่ **เอเวอร์แลนด์** สวนสนุกกลางแจ้งที่ใหญ่ที่สุดของประเทศเกาหลีใต้ซึ่งตั้งอยู่ท่ามกลางหุบเขาขอเชิญท่านท่องไปกับโลกของสัตว์ป่าซาฟารี ท่านจะได้พบกับ **ไลเกอร์** ซึ่งเป็นลูกแฝดผสมที่เกิดขึ้นจากความรักระหว่างสิงโตผู้เป็นพ่อและเสือผู้เป็นแม่ นับเป็นแฝดผสมเสือ-สิงโตคู่แรกในโลก ท่านสนุกสนานกับเครื่องเล่นต่างๆ ไม่จำกัดชนิด พร้อมทั้งบรรยากาศหนาวๆ **ในเดือนมกราคม-กุมภาพันธ์** ก็มีเทศกาลหิมะและการเล่นเลื่อนหิมะ

ค่ำ บริการอาหารค่ำ ณ **ภัตตาคาร** เมนู **ไก่คั้นโสม**

จากนั้นท่านเดินทางสู่ย่านศูนย์การค้าแหล่งช้อปปิ้งที่ใหญ่ที่สุดในเอเชีย **ตลาดทงแดมุน** ซึ่งตั้งอยู่บริเวณประตูเมืองโบราณทางทิศตะวันออก ตลาดทงแดมุน เต็มไปด้วยตึกสูงของบรรดาห้างสรรพสินค้าขายเสื้อผ้าทั้ง Doosan Tower เป็นที่ตั้งของห้าง Doota, ตึกมิกิลอว์เร่ แต่ละชั้นแบ่งกลุ่มขายสินค้าชัดเจน เริ่มจากชั้นใต้ดิน เป็นซุเปอร์มาร์เก็ต ชั้น 1 ขายเสื้อผ้าวัยรุ่น ชั้น 2 ขายเสื้อผ้าผู้หญิง เสื้อผ้าเด็ก เสื้อผ้าสุขภาพบุรุษ เครื่องหนัง กระเป๋า รองเท้า เครื่องประดับ ของตกแต่งบ้าน เป็นต้น ทำให้ไม่สับสน แต่ชั้นแบ่งเป็นลิฟต์ค้ำเจ้าของหรือคนขายส่วนใหญ่เป็นวัยรุ่นหนุ่มสาวเกาหลีราคาต่อรองได้เล็กน้อย ท่านสามารถซื้อสินค้าหลากหลายประเภทได้ที่นี้

พัก

..... หรือเทียบเท่า



วันที่สี่

ศูนย์โสม – Red Pine - Cosmetic Gallery - พิพิธภัณฑ์พื้นบ้าน – พระราชวังเคียงบ็อด – ดิวตี้ฟรี – คลองชองเกซอน - N Seoul Tower – โชว์ - ตลาดเมียงดง (B/L/D)

เช้า บริการอาหารเช้า ณ ห้องอาหารของโรงแรม



นำท่านชม **ศูนย์โสม** ซึ่งรัฐบาลรับรองคุณภาพว่าผลิตจากโสมที่มีอายุ 6 ปีซึ่งถือว่าเป็นโสมที่มีคุณภาพดีที่สุดในวงจรชีวิตของโสม นำพบกับผลิตภัณฑ์ใหม่ล่าสุด **น้ำพืชมสดเข็มแดง (Red Pine)** ปัจจุบันชาวเกาหลีรุ่นใหม่นิยมมารับประทานเพื่อล้างสารพิษในร่างกาย จากนั้นนำท่านช้อปปิ้งเครื่องสำอางเกาหลีที่ **COSMETIC GALLERY** ซึ่งมีสินค้าเครื่องสำอางเกาหลีให้เลือกซื้ออย่างหลากหลายแบรนด์ อาทิ **ROJUKIS, DR.CLOSEE, DR.MJ** เป็นต้น จากนั้นนำชม **บลูเฮาส์** ทำเนียบของประธานาธิบดี (ระหว่างรถแล่นผ่าน ไม่อนุญาตให้ถ่ายภาพหรือวีดิโอใดๆทั้งสิ้น) แวะถ่ายรูปเป็นที่ระลึกกับ **อนุสาวรีย์ นกพิณิกซ์** สัญลักษณ์ของความอบอุ่นและขมขื่นที่ศรัทธาอันสวยงามของภูเขารูปหัวมังกรและวงเวียนน้ำพุซึ่งนับเป็นจุดที่มีวิวสวยที่สุดของกรุงโซล จากนั้นเข้าชม **พิพิธภัณฑ์พื้นบ้าน** รับทราบประวัติความเป็นมาของคนเกาหลีตั้งแต่ยุคโบราณผ่านทางห้องแสดงหุ่นจำลอง นำชม **พระราชวังเคียงบ็อด** ซึ่งเป็นพระราชวังไม่โบราณที่เก่าแก่ที่สุด สร้างขึ้นในศ. 1394 หรือ 600 ปีก่อน ถ่ายภาพคู่กับพลับพรากลางน้ำ **เคียงเฮวู** ที่ซึ่งเคยเป็นท้องพระโรงออกงานสโมสรสันนิบาตต่างๆ

เที่ยง บริการอาหารกลางวัน ณ ภัตตาคาร เมนู บุลโกกกี

บ่าย

นำท่านช้อปปิ้งสินค้าปลอดภาษีที่ **ดิวตี้ฟรี (Duty Free Shop)** ที่มีสินค้าชั้นนำให้ท่านเลือกซื้อมากมายกว่า 500 ชนิด อาทิ น้ำหอม เสื้อผ้า เครื่องสำอาง กระเป๋า นาฬิกา เครื่องประดับ ฯลฯ มีเวลาพาท่านเดินชม **คลองชองเกซอน** ซึ่งเดิมเป็นคลองเก่าแก่ในอดีตมีอายุกว่า 600 ปีที่ทอดผ่านใจกลางเมืองหลวงแต่ในปัจจุบันได้มีการพัฒนาและบูรณะคลองแห่งนี้ขึ้นมาใหม่ทำให้กรุงโซลมีคลองที่ยาวกว่า 6 **จากนั้นนำท่านตามรอยหนังสือ สไลด์เกาหลี ไปที่เขานัมซันเป็นที่ตั้ง Seoul Tower พิเศษ!!มอบกุญแจความรักให้กับทุกคนนำไปคล้อง (ความเชื่อ: ถ้าคล้องกุญแจแล้วทั้งลูกกุญแจแล้วจะไม่ม้วยพรากจากกัน !!!)**

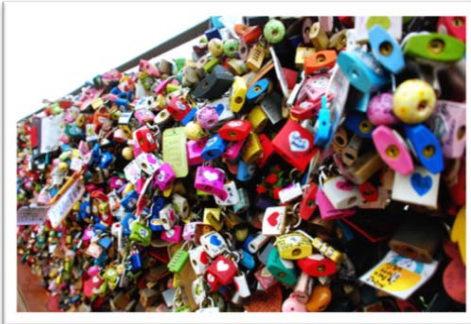

ค่ำ บริการอาหารกลางวัน ณ ภัตตาคาร เมนู จิมทัก

ได้เวลาพาท่านชมโชว์ **Hero drawing Show** หรือ **Drum Cat Show** มีเวลานำท่านช้อปปิ้งย่าน **เมียงดง (Myeong-dong)** หรือสยาม สแควร์เกาหลี จะได้พบกับสินค้าวัยรุ่น อาทิ เสื้อผ้าแฟชั่นแบบ อินเทรนด์ เครื่องสำอางตั้งของเกาหลีพบกับความแปลกใหม่ในการช้อปปิ้งอีกรูปแบบหนึ่งซึ่งเมียงดงแห่งนี้จะมีวัยรุ่น หนุ่มสาวชาวโสมไปรวมตัวกันที่นี้กว่าล้านคนในแต่ ละวันเชิญท่านเลือกซื้อหาสินค้าได้ตามอัธยาศัย ที่มีห้างสรรพสินค้าขนาดใหญ่หลายแห่งทั้ง Lotte Department Store, Migliore, Shinesegae เป็นต้น ร้านรวงรอบๆก็ตกแต่งดูดี มีสไลด์ สลับกับร้านอาหาร ร้านกาแฟ ภัตตาคาร ที่ตกแต่งได้สวยงามน่ารัก เอาใจวัยรุ่นกันสุดๆ **พัก หรือเทียบเท่า**

วันที่ห้า Herb Center – Amethyst - ร้านค้าสนามบิน – กรุงเทพฯ (B/L/-)

เช้า บริการอาหารเช้า ณ ห้องอาหารของโรงแรม หรือภัตตาคาร

นำท่านลิ้มรส **ร้านสมุนไพร (Korea Herb Shop)** สมุนไพรเมล็ดฮ็อกเกด ทางกายแพทย์เรียกว่า ผลไม้ทอง มีรสเปรี้ยว ดีสำหรับบุคคลที่นิยมดื่มชา กาแฟ น้ำอัดลม ฯลฯ เมล็ดฮ็อกเกดจะช่วยในการล้างสารพิษที่ตกค้างหรือไขมันที่สะสมอยู่ภายในผนังของตับหรือไต ได้เวลานำท่านชม **โรงงานพลอยสีม่วง** แดนเกาหลีเป็นแดนของพลอยสีม่วงพลอยแห่งสุขภาพและนาโชคโดยมีตั้งแต่สีม่วงอ่อนเย็นตาจนถึงสีม่วงไวน์ มีเสน่ห์เย้ายวนใจพลอยนี้จะงามจับตาเมื่อมาทำเป็นแหวน จี้ ต่างหูและสร้อย... จากนั้นนำท่านชม **Alive Museum** เป็นพิพิธภัณฑ์ **Interactive Art และภาพลวงตา 3 มิติ** ตั้งอยู่ในย่านท่องเที่ยวชื่อดังใจกลางกรุงโซล **อินชาดง** เป็นสถานที่ที่นักท่องเที่ยวต่างชาติต้องไม่พลาดเมื่อมาเที่ยวกรุงโซลประเทศเกาหลี โดยนำเสนอผลงานศิลปะแขนงต่างๆ ไม่ว่าจะเป็น **Trick Art (ศิลปะลวงตา), Object Art (วัตถุศิลป์) ขนาดใหญ่, Digital Media Art (สื่อดิจิทัล)** ที่ผู้ชมสามารถมีส่วนร่วมกับผลงานเหล่านี้ได้อย่างสนุกสนาน ผู้ชมสามารถโพสต์ทำถ่ายรูปคู่กับภาพวาดต่างๆ **เที่ยง บริการอาหารกลางวัน ณ ภัตตาคาร เมนู บิบิมบับ** จากนั้นนำท่านเดินทางสู่สนามบินอินชอนระหว่างทางพาท่านแวะ ละลายเงินวอนที่ **ร้านค้าสนามบิน** ซึ่งท่านสามารถเลือกซื้อ สินค้าพื้นเมืองเป็นการส่งท้ายก่อนอำลาเกาหลี อาทิ **บะหมี่ชินราเมียน อุด้ง กิมจิ ลูกอมแปลกๆ ช็อคโกแลต** นำจิมหมูย่างเกาหลี ไก่ตุ๋นโสมสำเร็จรูป ผลไม้ ในราคาพิเศษ



1700
2100

ออกเดินทางกลับสู่ **กรุงเทพฯ** โดยเที่ยวบินที่ **8B 867**
ถึง **ท่าอากาศยานสุวรรณภูมิ** โดยสวัสดิภาพ



อย่าลืมพาสปอร์ตในวันเดินทาง !!

*****หมายเหตุโปรแกรมอาจมีการปรับเปลี่ยนตามความเหมาะสม*****

อัตราค่าบริการ

ราคาทัวร์รวม

- ☑ ค่าตัวเครื่องบิน ตามที่ระบุในรายการ ไป-กลับพร้อมคณะ กรณีอยู่ต่อต้องเสียค่าเปลี่ยนแปลงตัว
- ☑ ค่าภาษีสนามบิน ทุกแห่งที่มี
- ☑ ค่าอาหารทุกมื้อ ตามที่ระบุในรายการ / ค่าเข้าชมสถานที่ต่างๆ ตามรายการ
- ☑ ค่าที่พักระดับมาตรฐาน 3 คืน (พักห้องละ 2 ท่าน)
- ☑ ค่ารถรับ-ส่ง และนำเที่ยวตามรายการ / ค่าน้ำมันกระเป๋าสัมภาระท่านละ 20 กก.
- ☑ ค่าหัวหน้าทัวร์ผู้ชำนาญเส้นทาง นำท่านท่องเที่ยวตลอดรายการในต่างประเทศ
- ☑ ค่าประกันอุบัติเหตุระหว่างเดินทาง วงเงินท่านละ 2,000,000 บาท (เงื่อนไขตามกรมธรรม์)

ราคาทัวร์ไม่รวม

- ☒ **ค่าทิปคนขับรถ และไกด์ท้องถิ่นท่านละ 20 USD หรือ 20,000 วอน ต่อท่านตลอดทริป**
- ☒ ค่าใช้จ่ายส่วนตัว อาทิ ค่าทำหนังสือเดินทาง, ค่าโทรศัพท์ส่วนตัว, ค่าซักรีด, มินิบาร์ในห้อง, รวมถึงค่าอาหาร และเครื่องดื่มที่สั่งเพิ่ม นอกเหนือรายการ (หากท่านต้องการสั่งเพิ่ม กรุณาติดต่อหัวหน้าทัวร์แล้วจ่ายเพิ่มเองต่างหาก)
- ☒ ค่าภาษีมูลค่าเพิ่ม 7% และภาษีหัก ณ ที่จ่าย 3% (ใบเสร็จออกใบเสร็จเต็มรูปแบบ)
- ☒ ค่าน้ำมันกระเป๋าสัมภาระที่ท่านพกติดตัว กรุณาเตรียมเอกสารคือ 1)พาสปอร์ต 2)ใบประจำตัวคนต่างด้าว 3)ใบสำคัญถิ่นที่อยู่ 4)สำเนาทะเบียนบ้าน(ถ้ามี) 5)สมุดบัญชีเงินฝาก(ถ้ามี) 6)รูปถ่ายสี 2 นิ้ว 2 รูป แล้วทางบริษัทฯจะเป็นผู้ดำเนินการยื่นวีซ่าให้ท่าน โดยจ่ายค่าบริการต่างหาก (สำหรับหนังสือเดินทางต่างด้าว เจ้าของหนังสือเดินทางต้องทำเรื่องแจ้งเข้า-ออกด้วยตนเองก่อนจะยื่นวีซ่า)

หมายเหตุ

- ☑ จำนวนผู้เดินทาง ขั้นต่ำ ผู้ใหญ่ 15 ท่าน ขึ้นไป
- ☑ เที่ยวบิน ราคาและรายการท่องเที่ยว สามารถเปลี่ยนแปลงได้ตามความเหมาะสม โดยคำนึงถึงผลประโยชน์ของผู้เดินทางเป็นสำคัญ
- ☑ **หนังสือเดินทาง ต้องมีอายุเหลือใช้งานไม่น้อยกว่า 6 เดือน และบริษัทฯ รับเฉพาะผู้มีจุดประสงค์เดินทางเพื่อท่องเที่ยวเท่านั้น**
- ☑ ทางบริษัทฯจะไม่รับผิดชอบใดๆ ทั้งสิ้นหากเกิดกรณีความล่าช้าจากสายการบิน, การประท้วง, การนัดหยุดงาน, การก่อจลาจล หรือกรณีที่ท่านถูกปฏิเสธ การเข้าหรือออกเมืองจากเจ้าหน้าที่ตรวจคนเข้าเมือง หรือเจ้าหน้าที่กรมแรงงานทั้งจากไทย และต่างประเทศซึ่งอยู่นอกเหนือความรับผิดชอบของบริษัทฯ
- ☑ ทางบริษัทฯจะไม่รับผิดชอบใดๆ ทั้งสิ้น หากท่านใช้บริการของทางบริษัทฯไม่ครบ อาทิ ไม่เที่ยวบางรายการ, ไม่ทานอาหารบางมื้อ เพราะค่าใช้จ่ายทุกอย่าง ทางบริษัทฯได้ชำระค่าใช้จ่ายให้ตัวแทนต่างประเทศแบบเหมาขาดก่อนออกเดินทางแล้ว
- ☑ ทางบริษัทฯจะไม่รับผิดชอบใดๆ ทั้งสิ้น หากเกิดสิ่งของสูญหายจากการโจรกรรม และ/หรือ เกิดอุบัติเหตุที่เกิดจากความประมาทของตัวนักท่องเที่ยวเอง
- ☑ ตัวเครื่องบินเป็นตัวราคาพิเศษ กรณีที่ท่านไม่เดินทางพร้อมคณะไม่สามารถนำมาเลื่อนวันหรือคืนเงินได้
- ☑ เมื่อท่านตกลงชำระเงินไม่ว่าทั้งหมดหรือบางส่วนกับทางบริษัทฯ จะถือว่าท่านได้ยอมรับในเงื่อนไขข้อตกลงต่างๆ ที่ได้ระบุไว้แล้วทั้งหมด

ในกรณีที่ผู้เดินทางไม่ผ่านการตรวจพิจารณาในการตรวจเข้า-ออกเมือง ทั้งประเทศไทยและเกาหลี อันเนื่องมาจากการกระทำที่ส่อไปในทางผิดกฎหมาย การหลบหนี เข้าออกเมือง เอกสารเดินทางไม่ถูกต้อง หรือการถูกปฏิเสธในกรณีอื่นๆ ทางบริษัทฯจะไม่รับผิดชอบและไม่คืนค่าใช้จ่ายต่างๆ เนื่องจากการเดินทางเป็นการเหมาจ่ายกับตัวแทนบริษัทนั้นๆ

เงื่อนไขการสำรองที่นั่ง

- กรุณาจองล่วงหน้าก่อนการเดินทาง **พร้อมชำระงวดแรก 5,000 บาท**
- การจองทัวร์ตั้งแต่วันที่ 28 ธันวาคม – 31 ธันวาคม **พร้อมชำระงวดแรก 10,000 บาท**
- ส่วนที่เหลือชำระทันทีก่อนการเดินทางไม่น้อยกว่า 14 วัน มิฉะนั้นจะถือว่าท่านยกเลิกการเดินทางโดยอัตโนมัติ
- กรณี ยกเลิกการเดินทาง
 - แจ้งล่วงหน้าไม่น้อยกว่า 45 วันก่อนเดินทาง คืนเงินมัดจำทั้งหมด
 - แจ้งล่วงหน้า 30 – 44 วันก่อนการเดินทาง หักค่ามัดจำท่านละ 3,000 บาท
 - แจ้งล่วงหน้า 15 – 29 วัน ก่อนการเดินทาง หักค่ามัดจำทั้งหมดท่านละ 5,000 บาท
 - แจ้งล่วงหน้า 1 – 14 วัน ก่อนการเดินทาง หักค่าดำเนินการต่างๆ รวม 100 % ของราคาทัวร์
 - **ยกเลิกการเดินทาง** ในวันเดินทาง ,ถูกปฏิเสธการเข้าเมือง จะ**ไม่มีการคืนเงินทั้งหมด**
- **กรณีเจ็บป่วย** จนไม่สามารถเดินทางได้ ซึ่งจะต้องมีใบรับรองแพทย์จากโรงพยาบาลรับรอง ทางบริษัทฯ จะทำการเลื่อนการเดินทางของท่านไปยังคณะต่อไป แต่ทั้งนี้ท่านจะต้องเสียค่าใช้จ่ายที่ไม่สามารถเรียกคืนได้คือ ค่าธรรมเนียม ในการมัด

โปรดชำระเงินโดยการโอนเข้าบัญชี

ชื่อบัญชี	ธนาคาร	สาขา	เลขที่บัญชี	ประเภทบัญชี
นางสาวชนกพรรณ แสงนาถ		แฟชันไอส์แลนด์	720-2-70712-9	ออมทรัพย์
นางสาวชนกพรรณ แสงนาถ		แฟชันไอส์แลนด์	865-0-43157-3	ออมทรัพย์

!!! Join land ประกันการเดินทางเฉพาะภาคพื้นดิน (ไม่รวมประกันทางเครื่องบิน) !!!

บริษัทรับเฉพาะผู้มีวัตถุประสงค์เพื่อการท่องเที่ยว ค่าทัวร์ที่จ่ายให้กับผู้จัด
เป็นการชำระแบบจ่ายชำระขาด และผู้จัดได้ชำระให้กับสายการบินและสถานที่ต่าง ๆ
แบบชำระขาดเช่นกันก่อนออกเดินทาง
ฉะนั้นหากท่านไม่ได้ร่วมเดินทางหรือใช้บริการตามรายการไม่ด้วยสาเหตุใด
หรือได้รับการปฏิเสธการเข้าหรือออกนอกเมืองจากประเทศในรายการ(ประเทศไทยและประเทศเกาหลีใต้)
ทางผู้จัดขอสงวนสิทธิการคืนเงินสดส่วนใด ๆ รวมทั้งค่าตัวเครื่องบินให้แก่ท่าน

หากมีเพื่อนหรือญาติของท่านต้องการร่วมเดินทางท่องเที่ยวระหว่างท่องเที่ยวในประเทศเกาหลี
หรือปัญหาต่าง ๆ ตลอดจนข้อแนะนำกรุณาติดต่อเจ้าหน้าที่ที่รับผิดชอบ
หากท่านมีความจำเป็นต้องรับฝากของจากผู้อื่นเพื่อที่จะนำไปยังประเทศนั้น ๆ
หรือนำกลับประเทศไทย ควรตรวจสอบสิ่งของนั้นว่าต้องไม่เป็นสิ่งของผิดกฎหมาย
ซึ่งของผิดกฎหมายบางประเภท อาจมีโทษถึงขั้นประหารชีวิต
เจ้าหน้าที่จะไม่รับฝากกระเป๋าหรือสิ่งของใดใด

**หมายเหตุที่ประเทศเกาหลีใต้มีช่างภาพมาถ่ายรูปแล้วมาจำหน่ายวันสุดท้ายลูกค้าท่านใดสนใจ
สามารถซื้อได้แต่ถ้าท่านใดไม่สนใจก็ไม่ต้องซื้อ โดยไม่มีการบังคับลูกค้าทั้งสิ้น
แต่เป็นการบอกกล่าวล่วงหน้า**

**โรงแรมที่พักที่ประเทศเกาหลีใต้อาจมีการปรับเปลี่ยนขึ้นอยู่กับความเหมาะสมเป็นหลักโดย
คำนึงถึงผลประโยชน์ลูกค้าเป็นหลัก**

**ทัวร์ครั้งนี้มีวัตถุประสงค์เพื่อการท่องเที่ยวเป็นหมู่คณะเท่านั้น ถ้าลูกค้าต้องการแยกตัวออกจากกรุ๊ป
ทัวร์ในวันที่ทางบริษัทจำเป็นต้องเข้าร้านค้าของทางรัฐบาลเกาหลี ทางบริษัทจะคิดค่าดำเนินการ**



กำหนดการเดินทาง



กำหนดการเดินทาง	ผู้ใหญ่ (พักห้องละ2ท่าน)	เด็กไม่เสริมเตียง (พักผู้ใหญ่2ท่าน)	พักเดี่ยว
31 มกราคม – 4 กุมภาพันธ์ 2558	18,900	18,900	4,900
1-5 กุมภาพันธ์ 2558	17,900	17,900	4,900
2-6 กุมภาพันธ์ 2558	17,900	17,900	4,900
3-7 กุมภาพันธ์ 2558	18,900	18,900	4,900
4-8 กุมภาพันธ์ 2558	19,900	18,900	4,900
5-9 กุมภาพันธ์ 2558	19,900	18,900	4,900
6-10 กุมภาพันธ์ 2558	19,900	18,900	4,900
7-11 กุมภาพันธ์ 2558	18,900	18,900	4,900
8-12 กุมภาพันธ์ 2558	17,900	17,900	4,900
9-13 กุมภาพันธ์ 2558	17,900	17,900	4,900
10-14 กุมภาพันธ์ 2558	18,900	18,900	4,900
11-15 กุมภาพันธ์ 2558	19,900	18,900	4,900
12-16 กุมภาพันธ์ 2558	19,900	18,900	4,900
13-17 กุมภาพันธ์ 2558	19,900	18,900	4,900
14-18 กุมภาพันธ์ 2558	18,900	18,900	4,900
18-22 กุมภาพันธ์ 2558	19,900	18,900	4,900
19-23 กุมภาพันธ์ 2558	19,900	18,900	4,900
20-24 กุมภาพันธ์ 2558	19,900	18,900	4,900
21-25 กุมภาพันธ์ 2558	18,900	18,900	4,900
22-26 กุมภาพันธ์ 2558	17,900	17,900	4,900
23-27 กุมภาพันธ์ 2558	17,900	17,900	4,900
24-28 กุมภาพันธ์ 2558	18,900	18,900	4,900
25 กุมภาพันธ์ – 1 มีนาคม 2558	19,900	18,900	4,900
26 กุมภาพันธ์ – 2 มีนาคม 2558	19,900	18,900	4,900
27 กุมภาพันธ์ – 3 มีนาคม 2558	19,900	18,900	4,900